



L'INFO DE ST-JOS



Année scolaire 2025-2026 : Je m'ouvre sur le monde !

Bulletin scolaire de 1^{re} étape & rencontre de parents

Remise
des bulletins !

Le premier bulletin scolaire sera rendu disponible sur l'application Mozaik dès le 13 novembre, vous recevrez un courriel pour vous en informer.

Bookings



De plus, vous avez reçu une invitation par courriel pour la rencontre de bulletin pour les élèves de la maternelle 5 ans à la sixième année. Si vous n'avez pas encore réservé votre rencontre, il est encore temps de le faire.

**PETIT
RAPPEL**



Facture effets scolaires 2025-2026

Nous vous demandons de bien vouloir vous assurer d'avoir payé la facture due pour l'année scolaire 2025-2026.

Merci 😊



Arrivée du temps froid



Avec le mois de novembre vient le refroidissement de la température à l'extérieur. Il est important que les élèves soient habillés adéquatement afin de profiter pleinement des moments à l'extérieur.

Il est donc, important de porter un manteau chaud, une tuque, un cache-cou, des gants ou des mitaines et des bottes.

Enfin, il est fortement recommandé d'identifier tous les vêtements de votre enfant. Cette mesure nous permet de retrouver facilement les propriétaires de vêtements égarés.

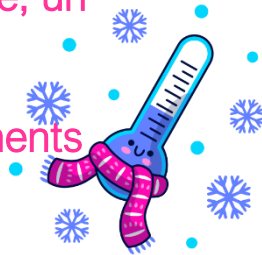

Chaussures d'intérieur



Avec le temps froid qui arrive, le port des bottes est de mise il faut donc s'assurer d'avoir une paire de souliers d'intérieur.



Pour les élèves qui fréquentent le service de garde, une deuxième paire de chaussure est souhaitable, cela peut-être la chaussure qui était celle d'extérieure lorsque notre sol était sec.

(Ne faites pas d'achat, simplement éviter que vos enfants soient en bottes à 15h10 ☺)



En cas de tempête de neige ou de verglas, nous vous demandons de consulter le Site Internet ou la Page Facebook du Centre de services scolaire de Saint-Hyacinthe qui représentent les moyens les plus rapides. Vous recevrez également un courriel via l'application Mozaïk et vous pouvez aussi consulter les médias, tels que la radio de BOOM FM 106.5 et le réseau de télévision RDI.

Membres et rencontres du Conseil d'établissement

Voici la composition du Conseil d'établissement pour la prochaine année scolaire :

- Présidente et membre parent : Julie Bossé
- Vice-président, représentant au comité de parents et membre parent : Jean-François Barsalou
- Substitut au comité de parents et membre parent : Érik Chevalier
- Membre parent : Eden Agbodji
- Membre parent : Stéphane Breton
- Membre parent : Julia Gravel
- Membre du personnel enseignant 2^e cycle : Geneviève Aubé
- Membre du personnel enseignant préscolaire : Chloé Chartrand
- Membres du personnel enseignant 1^{er} cycle : Ève Bouchard / Maggie Torres
- Membre du personnel enseignant 3^e cycle : Pascale Beaudoin
- Secrétaire et représentante du personnel de soutien : Marilyne Maher
- Représentantes service de garde : Pauline Baumgartner et Nathaly St-Onge
- Substitut au CÉ : Évanie Arès
- Substitut au CÉ : Eveline Gauvin
- Substitut au CÉ : Marie-Lisa Dubé-Dumais
- Substitut au CÉ : Catherine Martin
- Substitut au CÉ et présidente OPP : Mylène Palardy



Si vous souhaitez participer aux rencontres du Conseil d'établissement à titre de public, voici les dates à retenir pour l'année scolaire 2025-2026. Dans ce cas, svp nous prévenir en envoyant un courriel au : sec.saint-joseph-spenard@cssh.gouv.qc.ca

Mercredi 15 octobre
Mercredi 19 novembre
Mardi 16 décembre
Mardi 10 février
Mardi 14 avril
Mardi 19 mai
Mardi 16 juin

Il pourrait y avoir des changements, nous vous invitons donc, à valider avec le calendrier mensuel ou sur le site internet de l'école.

À l'occasion de la semaine des professionnels de l'éducation qui se déroulera du 17 au 21 novembre, tous les membres du personnel de l'école désirent souligner leur travail exceptionnel.

Merci de votre soutien auprès des élèves. Par votre travail quotidien, vous faites de l'école un milieu où il fait bon vivre et travailler. Merci à Chantal Cournoyer notre psychoéducatrice et Aryane Marcil, notre ergothérapeute.



Service de garde

Notez bien que vous ne pouvez pas récupérer vos enfants au service de garde après la classe avant 15h15.

Merci de respecter l'horaire.



Respect de la signalisation et des débarcadères

1. Veuillez circuler prudemment sur la rue Spénard en fin de journée lorsque les autobus y sont.
2. Personne ne doit se stationner sur la rue du Cinquanteaire près de la barrière pour attendre, vous devez le faire le long de la rue Hébert.
3. Pour débarquer vos enfants le matin dans la cour des grands, vous ne pouvez pas circuler sur la rue des Sages près du stationnement, vous devez demeurer sur la rue Hébert.

Merci de votre belle collaboration habituelle, vos efforts sont appréciés pour la sécurité de nos enfants.

RESPECT DU CODE DE LA ROUTE



Messages de L'opp



Bonjour, chers parents!

L'équipe de l'OPP s'est déjà rencontrée à deux reprises pour travailler sur les projets de cette année. Nous sommes très motivées à faire la différence dans l'environnement de l'école.

Nous avons besoin de votre avis pour aller de l'avant dans certains projets : vente de garage, salon des métiers et activités parascolaires les midis.

Pour accéder au SONDAGE, [cliquez ici](#).

Merci aux bénévoles de la Kermesse du 12 septembre dernier : Annie Jodoin, Nina Osne, Alexandra Lebeau, Vanessa Beaudry, Karine Gingras, Maude Boucher, Isabelle Lavoie, Isabelle Jean, Pamela Mensah Abla, Catherine Maisonneuve, Karine Lévesque, Sophie Christine Brideau, Émile Bonin, Mélanie Thivierge, Roxane Marquis, Julie Laplante, Mélissa Asselin et Mélissa Sorrant. Vous êtes fantastiques d'être venus donner du temps pour nos enfants!

L'organisme de participation des parents (OPP) a pour fonction de promouvoir la collaboration des parents dans les activités de l'école. Les parents bénévoles membres de l'OPP réalisent divers projets et activités en collaboration avec le personnel de l'école pour soutenir et bonifier l'environnement scolaire. Le but est d'INSPIRER, de DYNAMISER et de VALORISER le milieu scolaire favorisant la réussite des enfants tout en développant un sentiment d'appartenance à leur communauté.

ON RECRUTE ENCORE ! SEREZ-VOUS DES NÔTRES ? L'implication dans l'OPP est volontaire. Vous offrez ce dont vous êtes capable dans les domaines qui vous plaisent. Si ça vous intéresse, donnez votre nom à oppstemadeleine@gmail.com dès maintenant.



L'équipe de l'OPP 2025-2026 (de gauche à droite) : Catherine Maisonneuve, Annie Jodoin, Caroline Vachon, Nina Osne, Mélissa Sorrant, Mylène et Josiane Palardy. Absente sur la photo: Mélissa Asselin, Pamela Mensah Abia et Nadia Gagnon

Un pour tous, tous pour nos enfants!

Mylène Palardy et toute l'équipe de l'OPP 2025-2026

Chorale de l'église de Sainte-Madeleine

Vos enfants aiment chanter ?

Ils aiment la musique de Noël ?

Inscrivez-les à la chorale de Noël familiale de l'Église de Sainte-Madeleine!

Pour les 7 ans et plus

Aucune audition pour y participer

Assister à toutes les pratiques et aux deux présentations prévues :

Samedis 8, 15, 22, 29 novembre et 6, 13 décembre de 14 h à 16 h

Concert de levée de fond de Noël : samedi, 20 décembre de 14 h à 16 h

Concert et messe de Noël : mercredi, 24 décembre, concert à 16 h / messe à 16 h 30

Inscriptions, [cliquez ici](#)



Attroupement à la barrière

Chers parents, nous vous demandons d'éviter les attroupements le matin à la barrière entre les deux immeubles.

Le fait d'y voir plusieurs personnes emmène les enfants à jouer près de la rue et nous avons de la difficulté à les rapatrier à la porte ou dans les rangs, car ils veulent rejoindre les adultes.

S'il vous plaît, déposez vos enfants et dès qu'ils ont franchi la barrière prière de ne pas rester près.

Merci de votre collaboration habituelle.

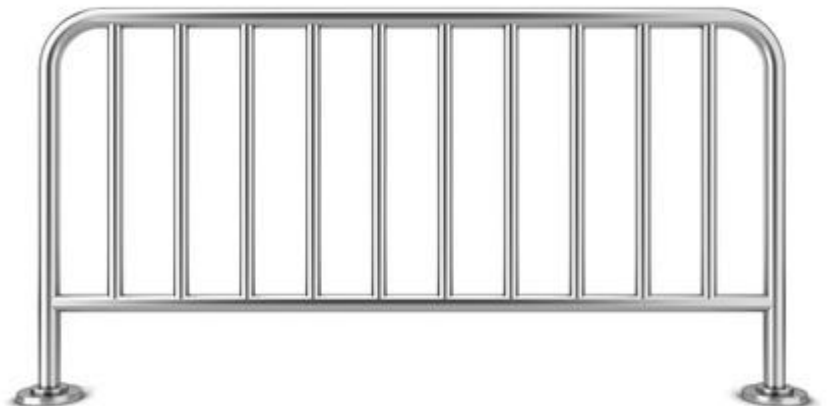

Nous vous
souhaitons un très
beau mois de
NOVEMBRE !

