Centre
de services scolaire
de Saint-Hyacinthe
Québec

OFFRE D'EMPLOI

RELÈVE CHEZ LES DIRECTIONS D'ÉTABLISSEMENT

6 MARS 2025

DIRECTIONS D'ÉTABLISSEMENT

Travailler au Centre de services scolaire de Saint-Hyacinthe (CSSSH), c'est apprécier, chaque jour, un climat convivial et positif et évoluer dans un environnement qui place au premier plan le bien-être et les apprentissages de l'élève. C'est aussi faire partie d'une équipe centrée sur un seul et même objectif : la réussite éducative de tous.

CLIENTÈLE VISÉE

Le CSSSH est en recherche constante de nouvelles candidatures pour pourvoir de futurs postes de direction ou de direction adjointe d'école ou de centre sur son territoire.

QUALIFICATIONS REQUISES

- Baccalauréat en sciences de l'éducation ou grade universitaire de premier cycle dans un champ d'études approprié sanctionnant un programme d'études universitaires d'une durée minimale de trois ans;
- Cinq années et plus d'expérience dans un emploi d'enseignante ou d'enseignant ou de professionnelle ou de professionnel non enseignant;
- Autorisation permanente d'enseigner délivrée par le ministre de l'Éducation;
- S'engager à commencer un programme d'études universitaires de 2e cycle et de terminer ce programme au cours des cinq années qui suivront l'affectation.

RÉMUNÉRATION

De 78 600 $ à 134 259 $ (classe 6 à 10)

Les personnes intéressées doivent envoyer leur CV et une lettre de motivation à secretaire.srh@csssh.gouv.qc.ca avant le **mercredi 26 mars à midi.**

Seuls les candidats retenus seront contactés. Les entrevues et tests écrits se dérouleront la semaine du 31 mars.

Le Centre de services scolaire de Saint-Hyacinthe applique un programme d'accès à l'égalité en emploi et invite les femmes, les membres des minorités visibles, les membres des minorités ethniques, les personnes handicapées et les autochtones à présenter leur candidature. Les personnes handicapées qui le désirent peuvent recevoir l'assistance pour des mesures d'adaptation pour le processus de présélection et de sélection en écrivant à : secretaire.srh@csssh.gouv.qc.ca.

C'est ici que ça se passe!

Centre
de services scolaire
de Saint-Hyacinthe
Québec

SÉANCE D'INFORMATION

RELÈVE CHEZ LES DIRECTIONS D'ÉTABLISSEMENT

Si ce défi vous interpelle, le CSSSH vous convie à une rencontre d'information où l'on traitera notamment du processus pour accéder à la fonction de direction, du plan de développement des cadres et du soutien que peuvent vous apporter les différents services du CSSSH.

Séance d'information

Date : Lundi 24 mars, 16h30

Lieu : Centre de services scolaire de Saint-Hyacinthe (Immeuble Cascades)
1935, rue des Cascades, Saint-Hyacinthe

Comment participer ?

Confirmez votre présence en remplissant le **formulaire en ligne**
Ou écrivez-nous à : secretaire.srh@csssh.gouv.qc.ca

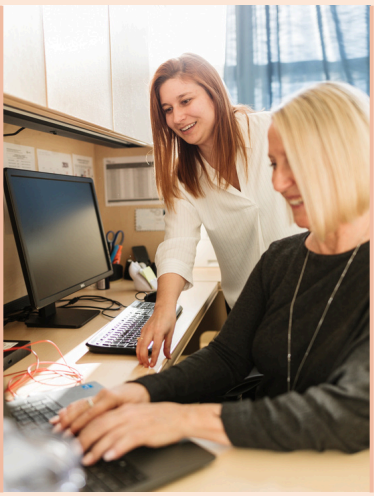

C'est ici que ça se passe!